Übung 381 - "Ein niederl. Tänzlein {Bass}" (H. Newsidler)

♩ = 120
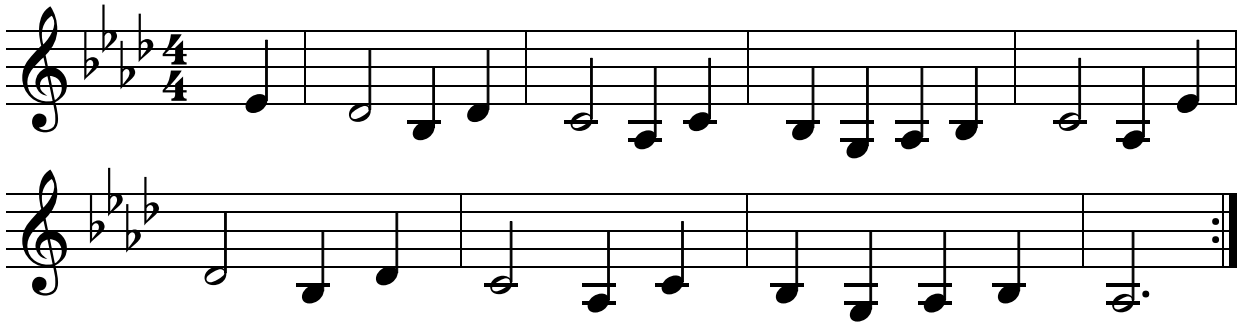
eigene Bearbeitung, starke Kürzung